

CIRCUITS TOURISTIQUES

Histoires d'Art et d'Os

Matin : visite du musée Fragonard de l'Ecole Nationale Vétérinaire de Maisons-Alfort

Monstres, squelettes, moulages, anomalies de la nature (cyclopes, sirènes, veaux à deux têtes) et les célèbres «Ecorchés de Fragonard», voilà ce qui vous attend au musée Fragonard, l'un des plus vieux musées de France (1766) ... Mais n'ayez pas peur ! Si certaines pièces exposées peuvent être impressionnantes, elles vous permettront surtout de découvrir l'évolution de la médecine vétérinaire et les aspects méconnus du monde animal. Profitez en pour découvrir librement le parc de l'Ecole parsemé d'essences rares, avec son important patrimoine immobilier du XIX^e siècle (inscrit à l'Inventaire Supplémentaire des Monuments Historiques). Les statues de personnages renommés, créées par de célèbres sculpteurs du XIX^e siècle tels Crauk et Boucher, sont remarquables. Elles accompagnaient le prestige considérable de l'Ecole Vétérinaire.

Renseignements :

Ecole Vétérinaire de Maisons-Alfort
7 avenue du Général de Gaulle
94704 Maisons-Alfort Cedex
Tél. : 01 43 96 71 72
<http://www.vet-alfort.fr>

Déjeuner dans un restaurant gastronomique à proximité

Après-midi : visite de l'atelier Nevcheherlian

Arestakes Nevcheherlian est un sacré personnage, à la fois mosaïste, dessinateur, modelleur, sculpteur, restaurateur, décorateur et enseignant ! Dans son atelier d'arts plastiques, il vous montrera ses moulages en terre glaise, cire, plastiline, laiton, cuivre... et ses sculptures en bois, pierre, cire, matières plastiques, plâtre... Au choix, vous pourrez assister à l'un de ses cours ou voir l'artiste travailler.

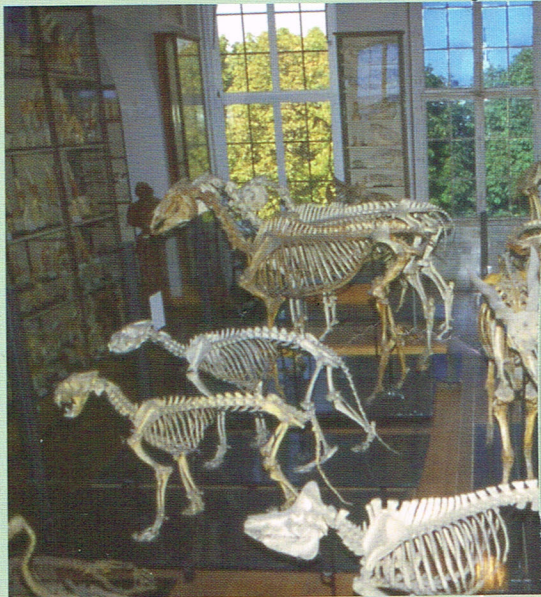

PAGE 104

→ Annuaire des
Métiers d'Art
du Val de Marne
2005

L'ANNUAIRE DES MÉTIERS D'ART DU VAL-DE-MARNE - 2005

ARESTAKES
Enseigne dans son atelier et à l'extérieur
(domicile, écoles, collectivités...)
Inscription toute l'année
(différentes formules)
Atelier ouvert pendant les vacances scolaires.
Possibilité de réaliser des objets personnalisés
dans une ambiance conviviale.

Cours de dessin, modelage, sculpture...
pour débutant(e) et initié(e)

RSC (inter) A. 006 327 481 • Diverses réalisations par l'artiste • Muséum • Musée de la Ville de Paris

Renseignements :
01 49 77 69 35
06 64 30 84 07
www.arestakes.com
Métro Maisons-Alfort Stade:
Atelier à 150 m
Arestakes Nevcheherlian
163, av. du Général Leclerc
94700 Maisons-Alfort

▲ Boîte sculptée
dans du vieux chêne
par Arestakes

Renseignements/Réservations : 1 semaine à l'avance
(voir page 52)

Atelier Nevcheherlian, à Maisons-Alfort
Tél. : 01 49 77 69 35
<http://www.arestakes.com>

Coup de coeur :

L'aspect insolite du musée et l'accueil chaleureux de l'artiste

CONDITIONS :

- Accessible à tout public
- Pour plus de renseignements : Comité Départemental du Tourisme du Val-de-Marne, Tél. : 01 55 09 16 22
- Validité : samedi sur rendez-vous, sauf mois d'août
- 6 personnes maximum par visite pour l'atelier
- Kilométrage : 5 km

Et aussi :

A proximité de Maisons-Alfort, à Alfortville, Dominique Valadier vous initiera à sa passion: la création et de la rénovation de meubles. Tout commence par un aperçu de dessins industriels avant la présentation des différentes étapes nécessaires (stockage de la matière première dans les ateliers, processus de fabrication des meubles grâce au parc de machines mécaniques, assemblage manuel, ponçage et vernissage) (voir page 29).

Droits photos :

GDT94/Michel Aumercier

PAGE 105